

# Lexware business pro 2020

Die professionelle Mehrplatzlösung für Warenwirtschaft und Buchhaltung

Mit dieser netzwerkfähigen Software führen Sie sowohl Ihre Warenwirtschaft als auch Ihre Buchhaltung professionell und rechtssicher durch – inklusive Umsatzsteuer-Voranmeldung und Jahresabschluss. Beide Module arbeiten Hand in Hand: Einmal eingegeben, stehen Ihre Daten in allen Bereichen zur Verfügung.

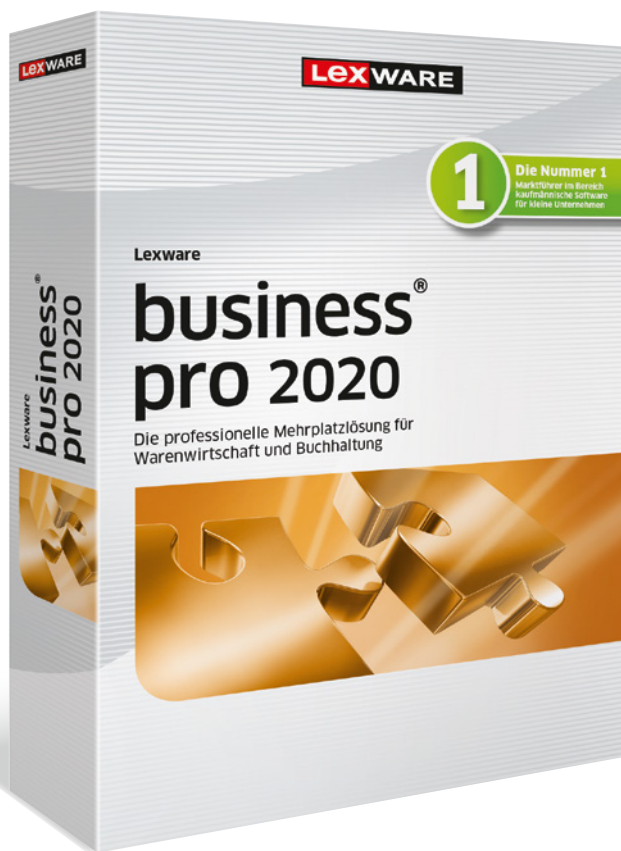

## Lexware business pro 2020

**365 Tage Laufzeit**  
Empf. VK: € 804,90  
(€ 957,83 inkl. MwSt.)

**Unbegrenzte Laufzeit**  
Empf. VK: € 670,80  
(€ 798,25 inkl. MwSt.)

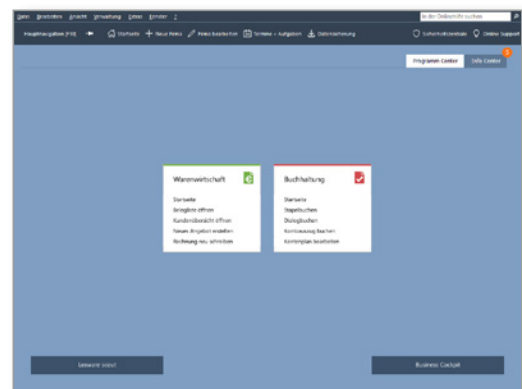

### Maximale Klarheit

Die Startseite bietet Ihnen alle Kernfunktionen auf einen Blick. Die klaren Strukturen und viel Platz ermöglichen konzentriertes Arbeiten.

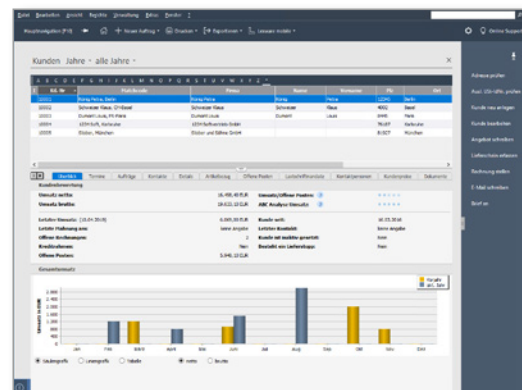

### Maximale Effizienz

Ihre Aufgaben erledigen Sie im Handumdrehen. Wichtige Informationen und Unterstützung stehen Ihnen jederzeit an zentraler Stelle zur Verfügung.



**Zielgruppe**  
Kleine und mittlere Unternehmen

# Lexware business pro 2020

Die wichtigsten Leistungen auf einen Blick

## Lexware warenwirtschaft pro

- Alle Belege vom Angebot bis zur Rechnung verwalten, inklusive Rechnungskorrektur und Sammelrechnung, mit Notizfunktion
- Artikel-, Positions- und Angebotskalkulation mit zentralen Kalkulationsvorgaben
- Inventur und Lagerbewertung
- BWA-Auswertungen, div. Umsatzauswertungen nach Artikel, Kunden, Lieferanten
- Einkaufsmodul mit Lagerorganisation
- Automatische Übernahme der Rechnungsdaten in die Buchhaltung
- Rechnungsdruck mit GiroCode
- Kunden-, Lieferanten-, Artikel- und Warengruppenverwaltung mit Schnellerfassung, Auftragsassistent und professioneller Suchfunktion
- Anbindung an Lexware poststelle: Druck, Kuvertierung und Versand von Belegen
- Stücklistenfunktion und Ausdruck im Auftrag
- Kundenstammdaten mit Zusatzfeldern: Branche, Kundengruppe, Vertreter
- Individuelle Kunden- und Aktionspreislisten
- Artikelreservierung, Rückstandsverwaltung und Teillieferung
- Berichtszentrale und Berichtsdesigner

## Lexware buchhaltung pro

- Doppelte Buchführung mit Jahresabschluss (Bilanz mit GuV, E-Bilanz)
- Übermittlung per Elster von USt-Voranmeldung, USt-Erklärung und Dauerfristverlängerung
- Mehr als 10 Musterkontenrahmen (DATEV-kompatibel): z.B. SKR 03, SKR 04
- 13. und 14. Buchungsperiode
- Offene-Posten-Verwaltung mit dreistufigem Mahnwesen inkl. Verzugszinsberechnung
- Integriertes Lexware online-banking<sup>1</sup>
- Kassenbuchfunktion inkl. Quittungsdruck
- Anzeigen von papierlosen Rechnungen und Verknüpfung mit Buchung
- Individuelle BWA (auch grafisch), Kennzahlen-, Kostenstellen- und Kostenträgerauswertungen
- DATEV-Schnittstelle für den Datenaustausch mit dem Steuerberater
- DATEV-Kontenzuordnungsmodul
- GoBD-Testat von unabhängiger Wirtschaftsprüfungsgesellschaft
- Rechtssicherer Betriebsprüfer-Export
- Bis zu 100.000 Buchungen pro Jahr

<sup>1</sup> nur bedingt netzwerkfähig

## Zusatzfunktionen der Lexware professional line

- Client-Server-Lösung inkl. 3 Arbeitsplätze
- Geeignet zur Verwaltung mehrerer Firmen
- Kostenlose Beratung zu Installation und Technik
- Benutzerverwaltung inkl. Passwortschutz

## Unser Versprechen

- ✓ Sie erhalten alle Updates kostenlos
- ✓ Sie arbeiten mit einer topaktuellen Software
- ✓ Sie berücksichtigen alle aktuellen Gesetze

## Konditionen

### 365 Tage Laufzeit

Innerhalb der 365-tägigen Nutzungsdauer haben Sie Zugriff auf den vollen Leistungsumfang der Software und erhalten alle Updates kostenlos. Nach Ablauf der Nutzungsdauer muss diese kostenpflichtig verlängert werden. Ansonsten können Sie nur noch auf Ihre Daten zugreifen, das Programm aber nicht mehr nutzen.

## Konditionen

### unbegrenzte Laufzeit

Innerhalb der Abo-Laufzeit haben Sie Zugriff auf den vollen Leistungsumfang der Software und erhalten alle Updates kostenlos. Die Mindestlaufzeit des Abos beträgt 365 Tage. Nach Ablauf verlängert sich die Laufzeit automatisch um weitere 365 Tage. Eine Kündigung ist jederzeit möglich. Sie wird jeweils zum Ende der Abo-Laufzeit wirksam. Anschließend können Sie nur noch auf Ihre Daten zugreifen, das Programm aber nicht mehr nutzen.

## Technische Daten

Microsoft® Windows® 7 SP1 (ab Home) / Windows® 8.1 / Windows® 10 (jew. dt. Version) | Microsoft® Windows® Server 2012 / Windows® Server 2012 R2 / Windows® Server 2016 / Windows® Server 2019 | 2-GHz-Prozessor oder höher | Server: 4 GB RAM | Clients: mind. 2 GB RAM (4 GB empf.) | Grafikauflösung mind. 1024x768 (4:3) oder 1366x768 (16:9) | DVD-Laufwerk | Mind. 20 GB freier Festplattenplatz (davon mind. 5GB auf dem Systemlaufwerk) | Internetzugang und Produktaktivierung erforderlich. | Die 365-tägige Nutzungsdauer ist gültig bei Installation bis 31.01.2021.